

Name: **MUSTERMANN**

Vorname: **DOERTE**

Geb.-Dat.: 23.02.1967

F-Nr.: **178466**

Berufsbild: höherer Dienst

Auftraggeber: Musterdorf

EU-Datum: 03.11.2017

## LEISTUNGSBEURTEILUNG (% = Gewichtungsfaktor der einzelnen Komponenten)

### Verarbeitungskapazität

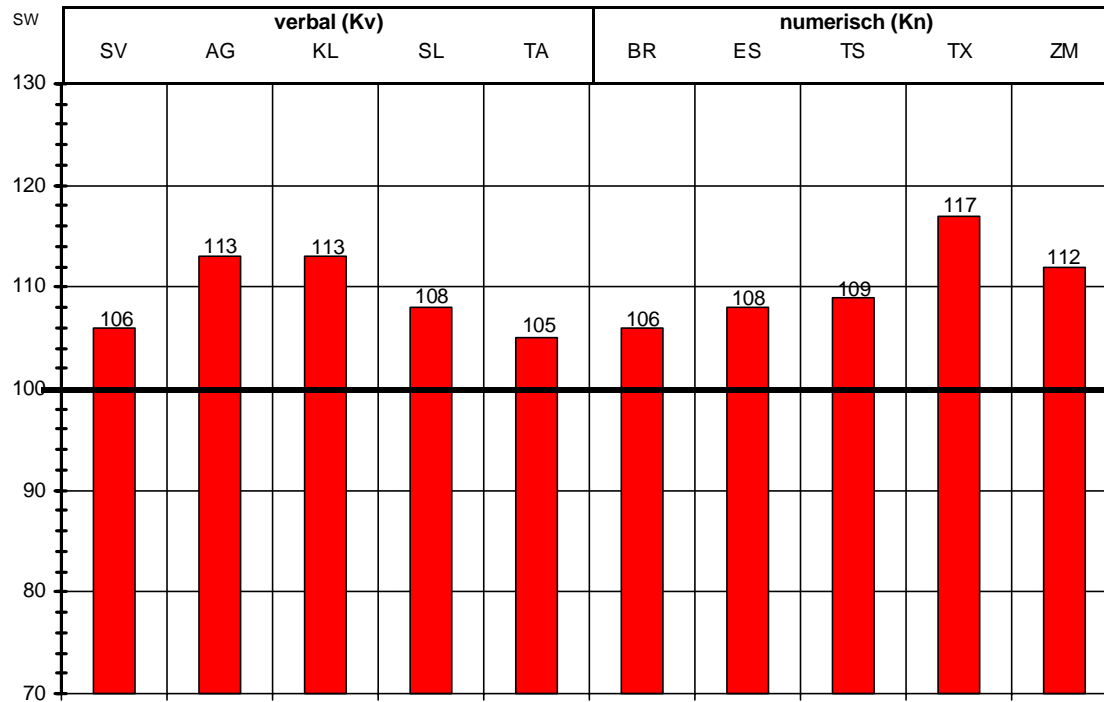

### Verarbeitungskapazität aggregiert

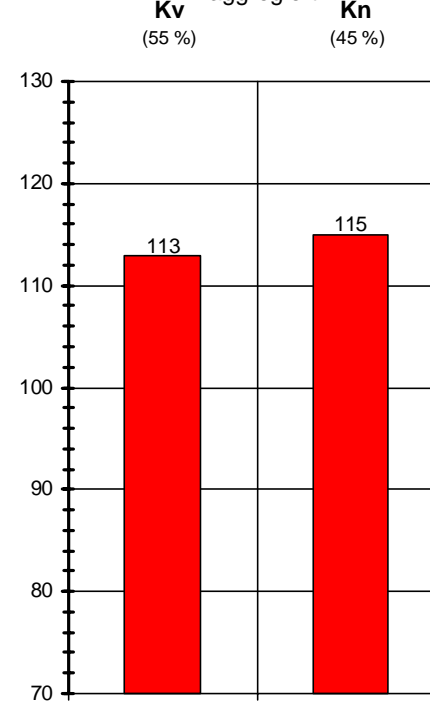

### Gesamt-Punktwert

Gewichtete Summe der einzelnen Testkomponenten

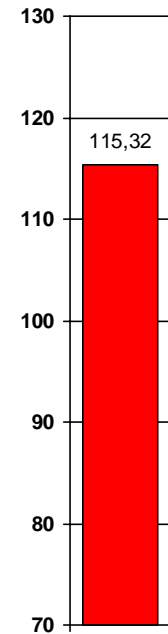

## ERGEBNIS DER EIGNUNGSUNTERSUCHUNG

Leistung der Bewerberin / des Bewerbers entsprechen

		Leistungen
den Anforderungen	( 107,00 - 130,00 )	5
	( 105,00 - 106,99 )	4,5
weitgehend den Anforderungen	( 103,00 - 104,99 )	4
	(101,00 - 102,99 )	3,5
nur teilweise den Anforderungen	( 99,00 - 100,99 )	3
	( 97,00 - 98,99 )	2,5
weitgehend nicht den Anforderungen	( 95,00 - 96,99 )	2
	( 93,00 - 94,99 )	1,5
nicht den Anforderungen	( 70,00 - 92,99 )	1